

# Kursuskalender

## Efterår 2016

### Sundheds- og sygeplejeopgaver på hospitaler



Se mange flere kurser på [www.sosuaarhus.dk](http://www.sosuaarhus.dk) - eller kontakt skolen for at rekvirere et kursus.

se mere på [sosuaarhus.dk](http://sosuaarhus.dk)

Startdato	Titel	Tilmeldingsfrist	Antal dage	Kursusnr.
29. august 2016	Praktikvejledning af SOSU-elever	1.august 2016	11 dage	e16sa29O81
26. september 2016	Forflytningsvejleder	29. august 2016	6 dage	e16sa26O91
26. september 2016	Assistenten som nøgleperson	29. august 2016	5 dage	e16sa26O92
4. oktober 2016	Injektion af medicin	8. september 2016	1 dag	e16saO41O1
24. oktober 2016	Sterilarbejdet på sygehusene /Sterilass. uddannelsen	26. september 2016	10 dage	e16sa241O2
31. oktober 2016	Sårbehandling, behandlingskrævende sår	3. oktober 2016	3 dage	e16sa311O3
31. oktober 2016	Assistenten i det tværgående arbejde	3. oktober 2016	4 dage	e16sa311O5
31. oktober 2016	Træningsassistentuddannelsen	3. oktober 2016	8 dage	e16sa311O4
31. oktober 2016	Borgernær forløbskoordination	3. oktober 2016	4 dage	e16sa311O6
31. oktober 2016	Vejledning/rådgivning i dialog med patienten	3. oktober 2016	4 dage	e16sa311O1
21. november 2016	Farmakologi i psykiatrien	5. oktober 2016	5 dage	e16sa21111
21. november 2016	Farmakologi i somatikken	5. oktober 2016	5 dage	e16sa21111
28. november 2016	Konflikt håndtering i SOSU-arbejdet	1. november 2016	3 dage	e16sa28111

Savner du et kursus, så tjek [www.sosuaarhus.dk](http://www.sosuaarhus.dk). Måske er det udbudt og ikke med i kalenderen. Eller kontakt skolen.

# Kursuskalender

Efterår 2016

Sundheds- og sygehusplejeopgaver på hospitaler

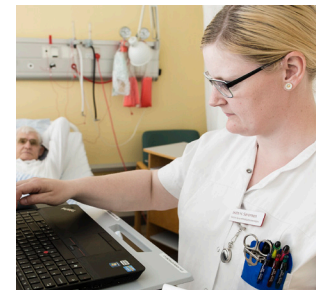
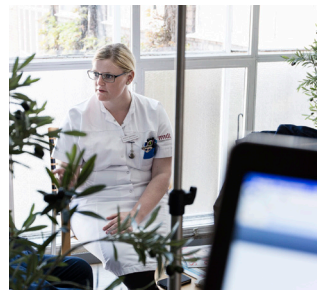

se mere på [sosuaarhus.dk](http://sosuaarhus.dk)

Startdato	Titel	Tilmeldingsfrist	Antal dage	Kursusnr.
<b>Akademiuddannelse i Sundhedspraksis</b>				
Uge 36 - 41 2016	Modul: Professionel praksis	6 uger før start	Fuld tid	
uge 43 - 48 2016	Modul: sammenhængende forløb	6 uger før start	Fuld tid	
Uge 49 - 51 2016	Modul: Socialpædagogik og psykiatri	6 uger før start	Fuld tid	
Uge 38 - 46 2016	Pædagogik og kommunikation	6 uger før start	Deltid	<b>Tilmelding på: <a href="http://www.eaaa.dk">www.eaaa.dk</a></b>
Uge 40 - 48 2016	Sammenhængende forløb	6 uger før start	Deltid	

Savner du et kursus, så tjek [www.sosuaarhus.dk](http://www.sosuaarhus.dk). Måske er det udbudt og ikke med i kalenderen. Eller kontakt skolen.

**Sundheds- og sygeplejeopgaver på hospitaler**



# Kurser 2016

**Efter- og videreuddannelse på social- og sundhedsområdet**

**Ta' efteruddannelse i**  
Sundhed, sygepleje, omsorg og pædagogik



**Læs mere,  
se datoer og  
find flere kurser på:  
[www.sosuaarhus.dk](http://www.sosuaarhus.dk)**

  
**SOSU**  
aarhus



# Sundheds- og sygeplejeopgaver

## Praktikvejledning af sosu-elever

Formålet med uddannelsen er, at du i samarbejde med den praktikansvarlige og andre vejledere kan planlægge, gennemføre og evaluere praktikforløb for social- og sundhedsassistentelever.

**Varighed: 10 dage**  
**Målnr.: 40851**

## Praktikvejledning særlig indsats

Du får kompetencer til at planlægge, gennemføre og evaluere individuelle læringsforløb i forbindelse med praktikken på social- og sundhedsuddannelsen. Du får viden om og redskaber til at vejlede elever med særlige faglige, sproglige, sociale og/eller læringsmæssige udfordringer. Du får ligeledes øget forståelse for ungdomskultur og unges værdier og normer.

**Varighed: 5 dage**  
**Målnr.: 42923**

## Farmakologi

Du får viden om anatomi og fysiologi samt begreberne farmakodynamik, farmakokinetik og interaktioner, således at du kan observere de enkelte lægemidlers tilsligtede og utilsigtede virkninger. Du lærer om begreberne agonist og antagonist og får kendskab til anvendelse af antidoter,



således at du kan observere og forebygge medicinudløste forgiftningstilstande ved specifikke lægemidler.

**Varighed: 5 dage**  
**Målnr.: NYT**

## SOSU-assistenten som ressource eller nøgleperson

Formålet med efteruddannelsen er, at du får viden om funktionen som nøgleperson, således at du efterfølgende kan arbejde som ressourceperson på sygehuse. Du lærer, hvordan du kan bidrage til udvikling af praksis, og du får styrket dine kompetencer til rollen som vidensperson, og faglig formidler.

Kurset kan kombineres med Patient med demens på somatisk sygehus eller Patient med psykiatrisk sygdom og/eller misbrug, således at du bliver i stand til at varetage opgaven som ressourceperson i forhold til specifikke grupper af patienter.

**Varighed: 5 dage**  
**Målnr.: 47748**



## Patient med demens på somatisk sygehus

Du får kompetencer til at drage omsorg for og tilrettelægge sygepleje for personer med demens indlagt med somatisk lidelse, således at forværring af demenssymptomer så vidt muligt forebygges. Du får viden om det komplekse samspil mellem fysisk sygdom og demenssymptomer og kan på baggrund heraf skelne mellem progression grundet fysiologisk ubalance og progression af selve demensen, herunder får du specifik viden om demente menneskers smerteoplevelse og behandling heraf.

Kan med fordel kombineres med SOSU-Assistenten som nøgleperson

**Varighed: 4 dage**  
**Målnr.: 47971**

## Patient med psykiatrisk sygdom og/eller misbrug

Du får kompetencer til at bidrage til at forbygge komplikationer forårsaget af den psykiske lidelse/misbrug i forbindelse med sygepleje og behandling af fysisk sygdom hos den psykisk syge/misbruger under indlæggelse på somatisk hospital. Du lærer at identificere tegn og symptomer på psykisk sygdom og/eller misbrug hos den fysisk syge borger, samt anvende pædagogiske, jeg-støttende, relationelle og kommunikative værktøjer i de patientnære plejeopgaver.

Kan med fordel kombineres med SOSU-Assistenten som Nøgleperson

**Varighed: 5 dage**  
**Målnr.: 47970**

## Klinisk observation, refleksion og handling

På uddannelsen får du øget viden om anatomi og fysiologi, sygdomslære og blodprøver, således at du kan foretage systematisk klinisk observation af komplekse fysiologiske, psykologiske og sociale sammenhænge.

Du får styrket din faglige argumentation og udviklet dit fagsprog.

**Varighed: 20 dage**  
**Målnr.: 47733**

## Injektion af medicin

Efter uddannelsen kan du udføre subkutan og intramuskulær injektion af almen somatiske lægemidler og mest anvendte psykofarmaka. Du kan vælge injektionssted og -teknik, og du har kendskab til virkning og bivirkning ved subkutan og intramuskulær injektion af lægemidler.

**Varighed: 1 dag**  
**Målnr.: 47968**



### Borgernær forløbskoordination - sammenhæng i patientforløb

På kurset får du generel og specifik viden om faktorer af betydning for det gode borgerforløb, således at du kan styrke samarbejdet med borgeren om koordinering af forløbet med henblik på at borgeren skal opleve sammenhænge i behandlings- og rehabiliteringsforløbet

**Varighed: 4 dage**  
**Målnr.: 47820**

### SSA i det tværgående samarbejde Relationel koordinering

Du får kompetencer til at indgå i og bidrage til at skabe kvalitet i det tværgående samarbejde inden for social- og sundhedsvæsenets sektorer. Du får forståelse for organisationernes forskellige interne strukturer, processer og kulturer. Du lærer at have fokus den gode udskrivelse - og på risikohåndtering ved overgang. Du bliver bekendt med rammer og redskaber, som er organisatorisk tværgående, ligesom du får viden om samarbejdspartnerens dokumentationspraksis, således at du kan anvende data herfra relevant.

Kan med fordel kombineres med Borgernær forløbskoordination.

**Varighed: 4 dage**  
**Målnr.: 45668**

### Pleje af patienter på intensiv- og opvågningsafd.

Du får kompetencer til at samarbejde om varetage af sygeplejen for den intensive patient eller opvågningspatient. Du lærer at handle på relevante observationer, undersøgelser og prøver, der er knyttet til intensiv- og opvågningspatienten, og at videregive disse informationer til relevante samarbejdspartnere. Du får kompetencer til at kunne handle ud fra procedurer og standarder samt assistere kompetent i forbindelse med kritiske og akutte komplikationer. I forbindelse med mobilisering og rehabilitering af intensivpatienten kan du efterfølgende medvirke til at støtte, vejlede, informere og motivere patient samt pårørende.

**Varighed: 12 dage**  
**Målnr.: 46898**

### Vejledning og rådgivning i dialog med patienter

Du får styrket dine sundhedspædagogiske kompetencer, således at du efter uddannelsen kan du selvstændigt og i samarbejde med andre faggrupper, rådgive og vejlede borgeren, patienten og evt. pårørende. Du lærer at tilrettelægge og forestå rådgivning og vejledning med afsæt i borgerens livsverden, og du lærer at indgå i en ligeværdig dialog, ligesom du får kendskab til de juridiske aspekter.

**Varighed: 3 dage**  
**Målnr.: 47969**



### Patientsikkerhed og utilsigtede hændelser

Du lærer om patientsikkerhed og vigtigheden af at formidle relevant viden og relevante observationer. Du ved, hvem der kan indrapportere utilsigtede hændelser, og kender din egen forpligtelse til at rapportere utilsigtede hændelser samt proceduren herfor. Du får forståelse for indrapporteringssystemets læringssigte og lærer om kerneårsagsanalyse.

**Varighed: 1 dag**  
**Målnr.: 40823**

### Sterilarbejdet på sygehusene - Sterilassistentuddannelse

Formålet med uddannelsen er, at du kan varetage fremstillingen og håndteringen af sterile produkter i henhold til gældende regler og forskrifter for produktion af sterile produkter til sygehussektoren.

**Varighed: 10 dage**  
**Målnr.: 40940**

## Akademiuddannelse i Sundhedspraksis

Akademiuddannelse i Sundhedspraksis er en videreuddannelse for bl. a. social- og sundhedsassistenter, der ønsker at udvikle kompetencer til at kunne løse såvel nuværende som fremtidige arbejdsopgaver på et mere kompetent niveau eller til at varetage nye jobfunktioner, som f.eks. koordinator, nøgleperson, projektleder eller lignende.

Uddannelsen består af en række moduler, som kan vælges enkeltvis, eller du kan vælge at tage hele uddannelsen.

De enkelte moduler udbydes som fuldtidsundervisning af 6 ugers varighed eller som deltidsundervisning med undervisning 1 dag om ugen i 9 uger eller som netbaseret undervisning, hvor du bestemmer, hvornår du studerer.

Uddannelsen udbydes i samarbejde med Erhvervsakademi Aarhus og tilmelding foregår på [www.eaaa.dk](http://www.eaaa.dk).

**Moduler:**  
**Professionel praksis**  
(10 ECTS)

**Tværfaglige indsatsområder**  
(10 ECTS)

**Sammenhængende forløb**  
(10 ECTS)

**Kvalitetsudvikling og dokumentation**  
(10 ECTS)

**Pædagogik og kommunikation**  
(10 ECTS)

**Socialpædagogik og psykiatri**  
(5 ECTS)

**Omsorgs- og relationsarbejde**  
(5 ECTS)

**Afgangsprojekt**  
(10 ECTS)

Se datoer på [www.sosuaarhus.dk](http://www.sosuaarhus.dk)

## Find datoer og mange flere kurser

Du finder datoer på omstående og en lang række flere kurser på [www.sosuaarhus.dk](http://www.sosuaarhus.dk).

Du kan finde mange flere kurser og løbende læse om nye tiltag og nyheder på skolens hjemmeside: [www.sosuaarhus.dk](http://www.sosuaarhus.dk).

Her kan du finde et online kursuskatalog, en kursuskalender og en oversigt over alle de mange kurser, der er mulighed for at skræddersy til din arbejdsplads, eller som du kan forhåndstilmelde dig.

## Tilmelding

Det er et lovkrav, at virksomheder tilmelder medarbejdere digitalt via portalen: [www.efteruddannelse.dk](http://www.efteruddannelse.dk).

Øvrige kan også tilmelde sig på [www.efteruddannelse.dk](http://www.efteruddannelse.dk) eller ved at kontakte skolen. Vær opmærksom på regler for framelding og udeblivelse, som fremgår af skolens hjemmeside.

## VEU-godtgørelse og tilskud til transport

Personer, der tilhører den primære AMU-målgruppe, kan søge VEU-godtgørelse.

Forudsætning for VEU-godtgørelse er, at der er tale om et løntab eller en tabt arbejdsmulighed. Ansøgning om tilskud skal ske digitalt via portalen: [www.efteruddannelse.dk](http://www.efteruddannelse.dk)

## Adgang og pris

AMU-kurser er i princippet åbne for alle. Kurser udviklet specielt til social- og sundhedsområdet er normalt gratis at deltage i, dog skal deltagere med uddannelse over erhvervsuddannelsesniveau betale deltagerbetaling. Pris oplyses på skolen.

Vær også opmærksom på, at virksomheder skal betale gebyr for en medarbejders udeblivelse eller for sen afmelding. For virksomheder, der ønsker hele hold, kan der også forekomme tillægspris for fleksibel tilrettelæggelse og/eller for holdopfyld.

## Kontakt

Kursussekretær  
Elisabeth Kobberøe, Tlf. 8741 2610,  
[ERK@sosuaarhus.dk](mailto:ERK@sosuaarhus.dk).

Uddannelseskonsulent  
Jette Nicolajsen, tlf. 8741 2664,  
[JFN@sosuaarhus.dk](mailto:JFN@sosuaarhus.dk)

Efter- og videreuddannelseschef  
Lis Fibæk, tlf. 8741 2607,  
[LFL@sosuaarhus.dk](mailto:LFL@sosuaarhus.dk)

## Nyhedsmail

Du kan også tilmelde dig en mailingliste, hvor du løbende modtager nyheder om efter- og videreuddannelse. Det gør du ved at sende en mail til: [EVU@sosuaarhus.dk](mailto:EVU@sosuaarhus.dk) mærket "Nyheder".



Her kan du også læse om portørgrunduddannelse og efteruddannelse for portører og hospitalsserviceassistenter.



**SOSU aarhus**  
Hedeager 33  
8200 Aarhus N

[www.sosuaarhus.dk](http://www.sosuaarhus.dk)  
Mail: [sosu@sosuaarhus.dk](mailto:sosu@sosuaarhus.dk)  
Tlf.: 8741 2626  
Fax: 8741 2600